

Logiq S8 | современные программы и функции



Стандартная комплектация

- CrossXBeam — опция составного сканирования с использованием нескольких лучей
- Технология доплер-картирования в цвете в 3D режиме
- Анатомический M-режим

Дополнительные опции

- Высокочастотная визуализация гемодинамической картины B-Flow
- Автоконтурирование, расчет объемов новообразований в щитовидной и молочных железах
- Идентификация иглы для биопсии B Steer + и виртуальный трекинг
- Совмещение изображения разных модальностей
- Плодная автобиометрия
- 3D-сканирование real-time: объемное изображение в ЦДК, кинопетля и инверсия, VOCAL II — программа расчётов при использовании 4D
- Технология контрастирования изображения в 3D VCI
- Эластография сдвиговой волной Shear wave
- Приложение для количественной оценки сократительной функции ЛЖ Auto EF, модуль ЭКГ



4 активных порта датчиков

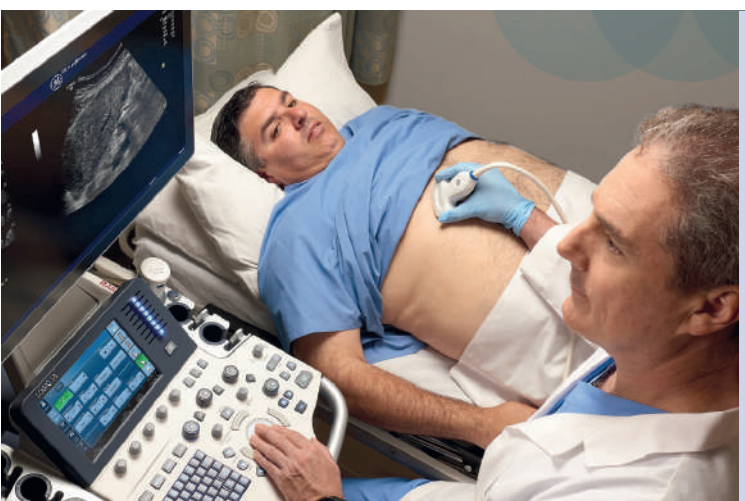

Датчики

- Конвексный
- Микроконвексный
- Микроконвексный внутриполостной
- Микроконвексный внутриполостной широкоугольный
- Линейный
- Линейный высокочастотный
- Линейный интраоперационный
- Секторный фазированный взрослый
- Секторный фазированный педиатрический
- Секторный фазированный неонатальный
- Чреспищеводный TEE
- Карандашный CW
- XDclear конвексный
- XDclear конвексный высокочастотный
- Матричный секторный фазированный
- Матричный линейный
- 4D конвексный
- 4D внутриполостной

Аппарат Logiq S8 — это диагностика высокого качества в любых условиях

Logiq S8 позволяет интенсивно работать в области общей радиологии и междисциплинарных областях, получая изображения премиум качества